

CANTON DES COTEAUX DE GUYENNE

LA SAUVETAT-DU-DROPT

16 juillet 2015

www.lotetgaronne.fr

LOT-ET-GARONNE



LA MACHINE À VOYAGER DANS LE TEMPS !

Les Archives départementales vous invitent à plonger dans l'histoire de votre canton et à découvrir quelques documents originaux qui font la grande histoire et les petites histoires de toutes les communes de votre canton du Moyen Age à nos jours !

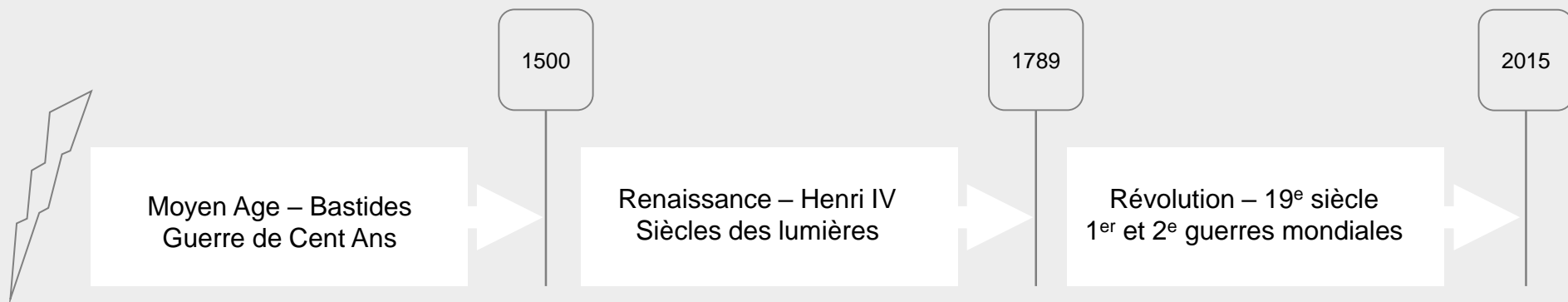

LA SAUVETAT-DU-DROPT

Le pont « romain »

Vue des vestiges du pont médiéval dit « romain », 1^{ère} moitié du 20^e siècle



Cote : 7 Fi 293 / 11

LA SAUVETAT-DU-DROPT

Coutumes et libertés, 14^e s.

Double page du cahier des coutumes, franchises et libertés de La Sauvetat-de-Caumont (aujourd'hui La Sauvetat-du-Dropt), 14^e siècle



Cote : E SUP 1370 / 2

DURAS

Les Côtes de Duras

Présentation du stand
des Côtes de Duras à
l'exposition
internationale de
Lyon, 1927



Cote : 3 Fi 1

DURAS

Lettre autographe du duc de Duras

Lettre adressée au procureur fiscal de Duras, 21 janvier 1787.

Il y commente les événements de la vie duraquoise et la gestion de ses affaires.

Cote : 5 J 174

44

à Versailles le 21 Janvier 1787.

J'ai reçu votre lettre en date du 1^{er} de ce mois; la lettre qui est le
procès général vous a écrit, Monsieur, relativement à l'entente
proposée entre les procureurs du siège de Duras, vous vous ferez de
regle et de justice. Mais vous n'avez plus de droits, qu'il ne leur en ait été
il est très juste et il sera très bien de les obliger de rendre ce qu'ils ont
reçu de trop.

Je ne veux enlever point le mandal de 300, qui vous demander pour
les déboursés que vous êtes vous faits à ma charge. La personne
chargée de mes affaires à Paris ira ce printemps au Guesnon
et régler avec vous tout ce qui vous concerne. il vous rendra
toute la justice que vous des de attendre de moi.

Je suis, Monsieur, entièrement à vous.

Le Duc de Duras

M. d'Aqueroffe procureur fiscal de Duras à Duras.

LEVIGNAC-DE-GUYENNE

Délibérations, 18^e siècle

Première page du registre des délibérations communales (« jurades ») de Lévigac, commencé en 1772

Martial Lanceplène et Paul Bardèche sont alors officiers municipaux (« consuls »)

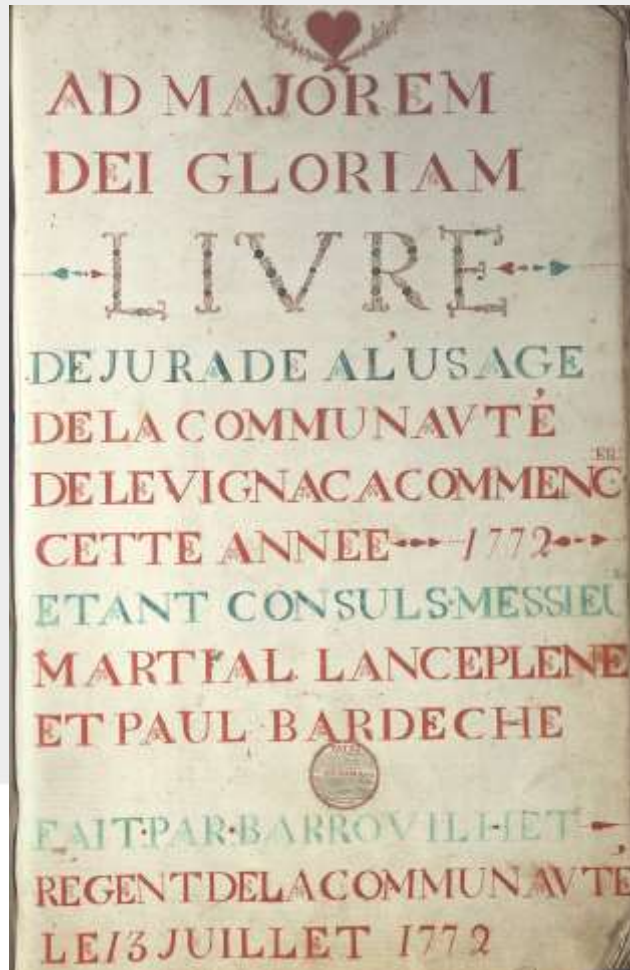

Cote : E SUP 1996

SOUMENSAC

Monument aux morts, 20^e s.

Projet de monuments
aux morts de la
Première guerre
mondiale pour la
commune de
Soumensac, 1923



Cote : 2 O 304 / 16

LA SAUVETAT-DU-DROPT

Recensement, 1789-1801

Comparaison de la population entre 1789 et 1801 – à cette date, La Sauvetat compte alors 319 familles

Statistique, Chap. 2.
arrondissement Communal de Marciac
Commune de La Sauvetat Dropt

Population

nombre de feux ou de ménages		nombre de familles		nombre de personnes		nombre de personnes		nombre de Maisons				Célibataires?				Observations			
dans la commune		dans la commune		dans la commune		dans la commune		dans la commune		dans la commune		dans la commune		dans la commune					
en 1789	en 1801	en 1789	en 1801	en 1789	en 1801	en 1789	en 1801	en 1789	en 1801	en 1789	en 1801	en 1789	en 1801	en 1789	en 1801				
330	338	324	319	350	387	160	166	152	180	0	0	80	89	114	129	9	11	12	15

Curage de l'Église paroissiale de la paroisse de La Sauvetat Dropt

Cote : E Dépôt La Sauvetat-du-Dropt, 1 F 1

Statistique. Chap. 2.

arrondissement communal
de Maximaude

Population

Commune de la Fayette d'Indre

nombre de personnes vivantes				nombre de familles				nombre de propriétés				nombre de maisons				Célibataires				Observations		
dans la commune		dans la commune		dans la commune		dans la commune		dans la commune		dans la commune		dans la commune		au-dessous de 30 ans		au-dessus de 30 ans		Mâles	Femelles		Mâles	Femelles
en 1789	en l'an 9	en 1789	en l'an 9	en 1789	en l'an 9	en 1789	en l'an 9	en 1789	en l'an 9	en 1789	en l'an 9	en 1789	en l'an 9	en 1789	en l'an 9	en 1789	en l'an 9					
330	335	324	319	350	387	160	166	152	180	0	0	80	89	114	123	9	11	12	15			
<p>Envoyé de Maximaude à la sous-préfecture</p>																						

DURAS

Château des Ducs

Vue cavalière du
château et de l'église
de Duras, gravure du
19^e siècle



Cote : 1 Fi 126

DURAS

Durfort ou Durefort ?

« Mémoire sur la recherche de titres pour Monseigneur le duc de Duras », 18^e siècle

L'orthographe de la famille varie très souvent dans les documents anciens : Durfort, Durffort, Durefort...

Cote : 38 J 1

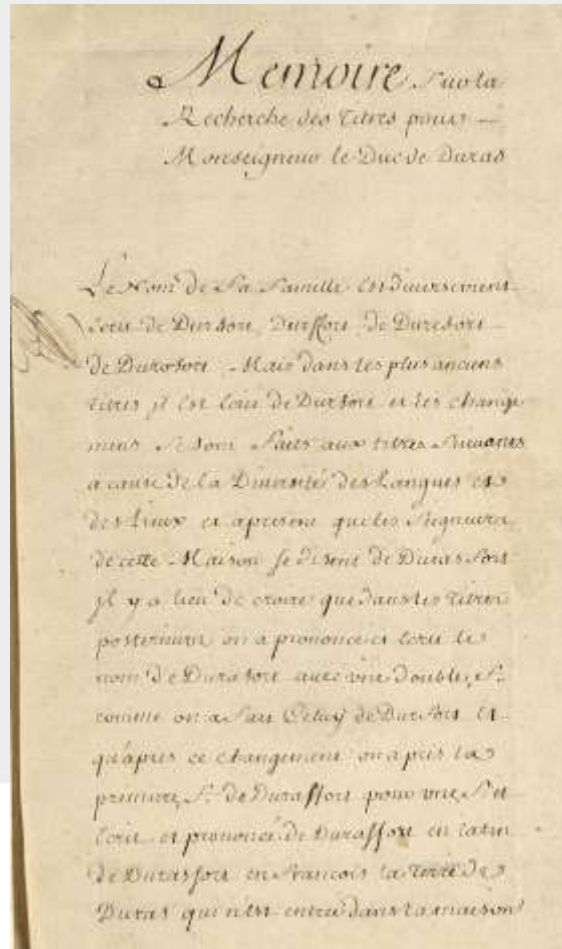

DURAS

Permis de chasse

Permis de chasse au nom d'Ernest Estève, âgé de 41 ans, 1917



 RÉPUBLIQUE FRANÇAISE
 MINISTÈRE DE L'AGRICULTURE
 Département de _____
SIGNALEMENT
 Agé de 41 ans
 taille d'un mètre 177 centimètres
 cheveux gris
 front large
 sourcils châts
 yeux bleus
 nez droit
 bouche moins
 barbe jaune
 menton roux
 visage ovale
 teint maigre
SIGNES PARTICULIERS
rien
 Signature du Porteur _____
PERMIS DE CHASSE
 délivré à M. Ernest Estève
 né à _____
 domicilié à Duras
 profession de _____
 Est à Marmande
 le Vingt huit août
 mil neuf cent dix sept
 Le Sous-Préfet _____
 N° 125 Prix du Permis de Chasse : VINGT-HUIT FRANCS

Cote : E Dépôt Duras, 1 J 6

SAINT-BARTHELEMY

Hôtel de ville, 19^e siècle

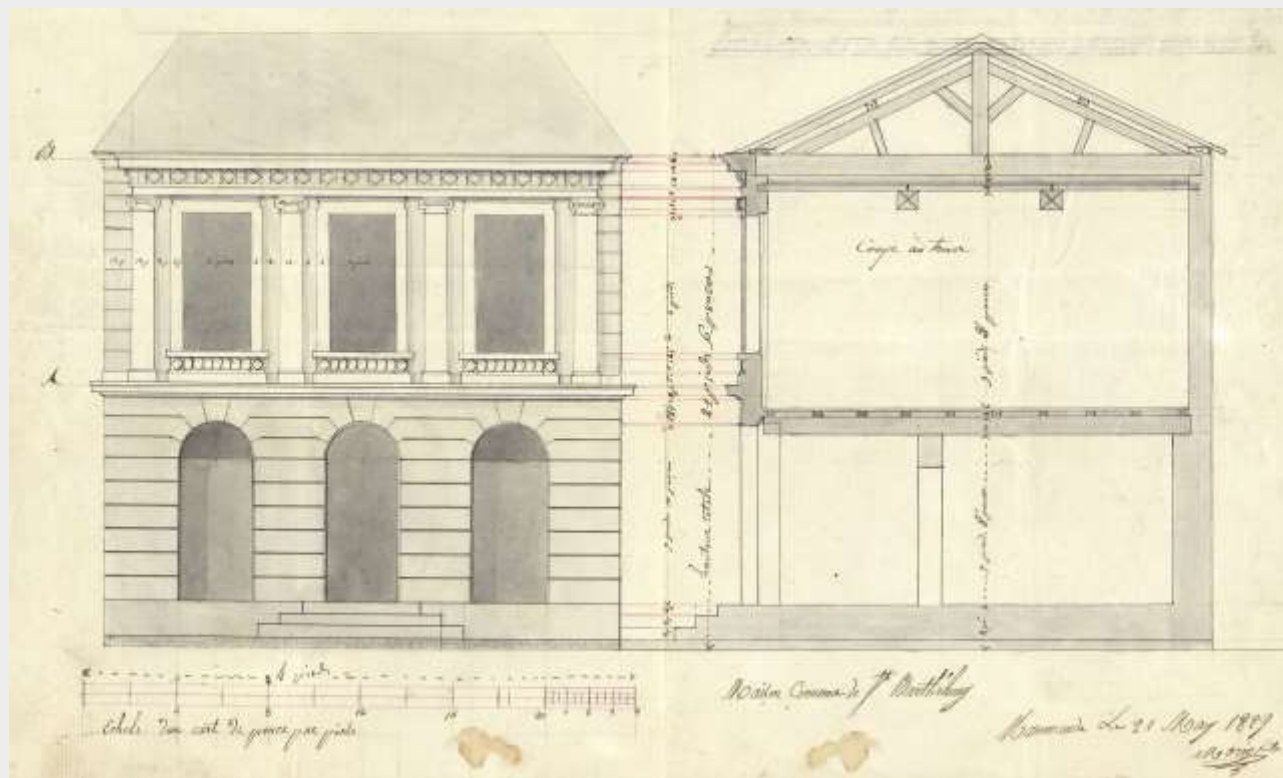
Plan pour un projet
d'hôtel de ville,
façade et coupe,
1829



Cote : E Dépôt Saint-
Barthélemy-d'Agenais, 1 M 1

LA SAUVETAT-DU-DROPT

Travaux communs

Travaux agricoles effectués en commun par une trentaine de femmes devant une maison d'habitation, vers 1910



Cote : 7 Fi 293 / 3

DURAS

Halle, 1899

Plan pour un projet
de halle métallique,
1899

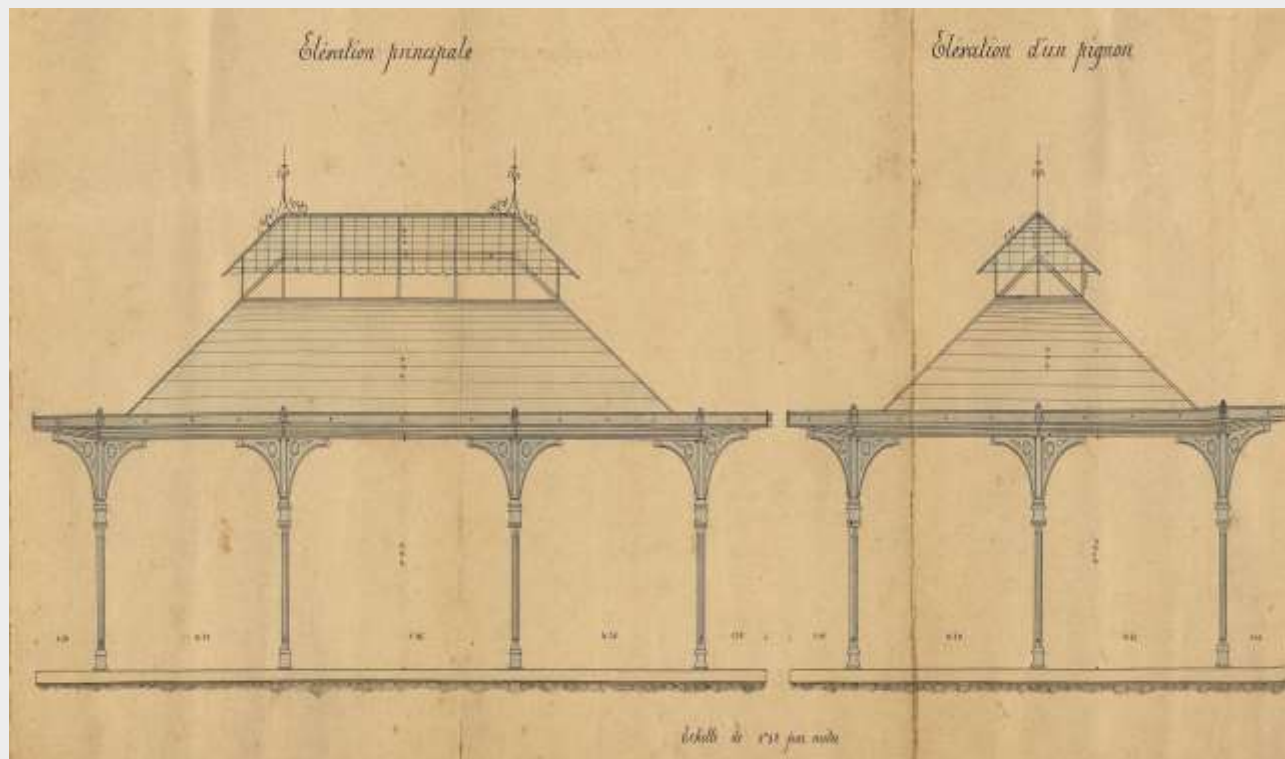

Cote : E Dépôt Duras, 1 M 5

Plan de l'ossature

Plan de la Couverture

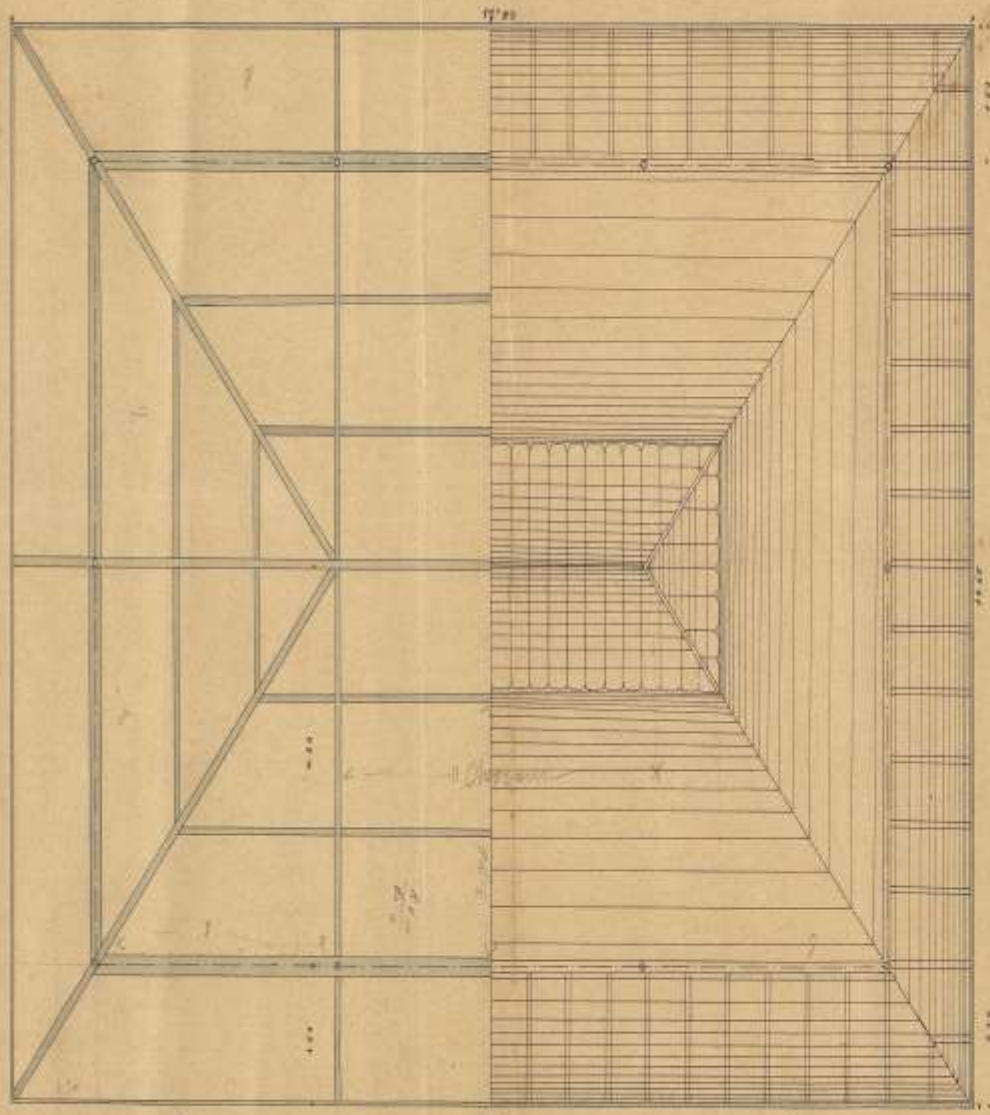

Élevation principale

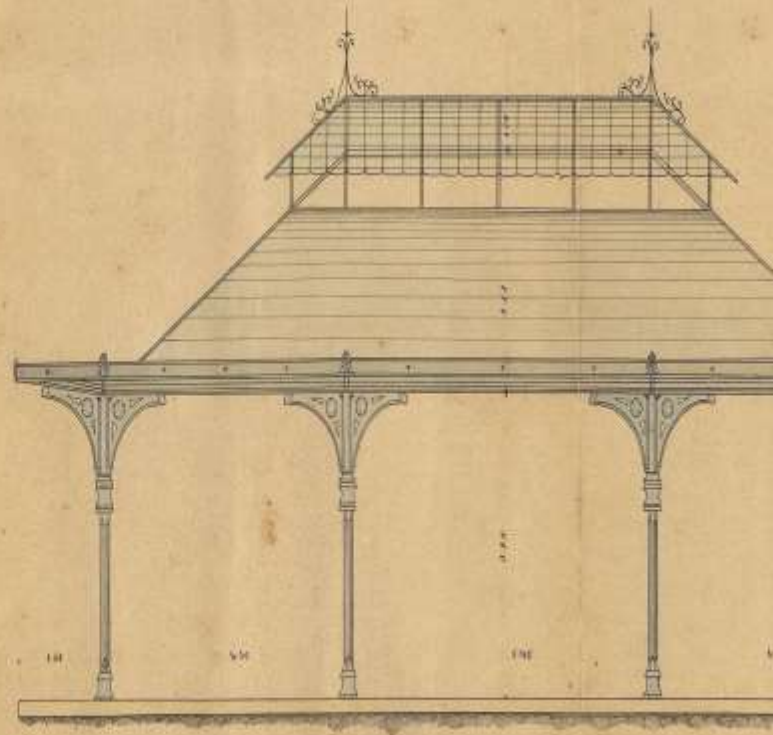

MONTETON

Maison éclésièrre

Plan au sol d'une
maison éclésièrre sur
le Dropt, 20^e siècle

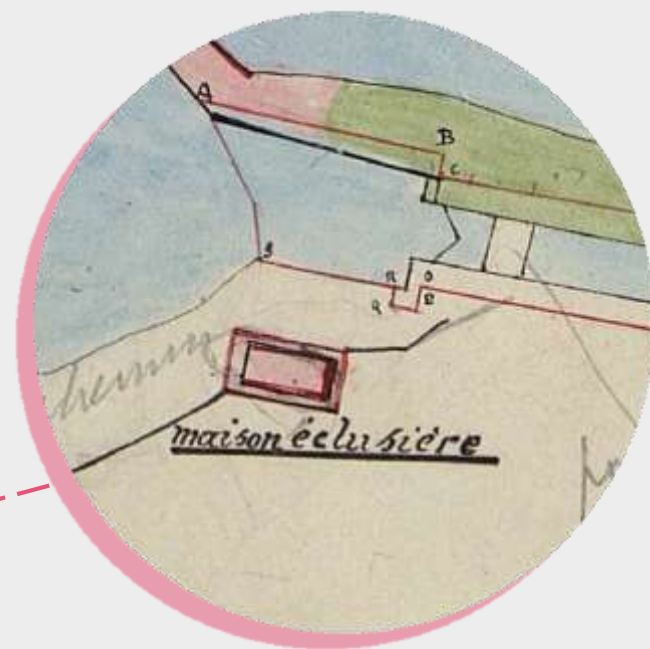
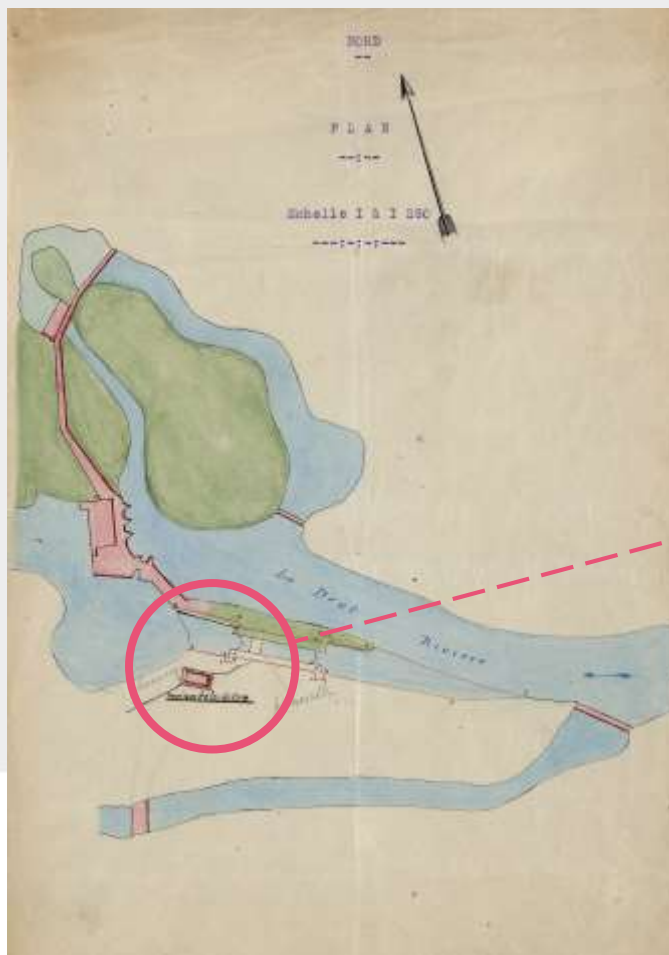

Cote : 2 Q 222

DURAS

État des moulins en 1796

État des moulins à eau servant d'usines, forges et manufactures, an 4 (1796)

1 Q SUP 21

Département de Lot et Garonne
Arrondissement de Duras

État des moulins, forges, usines, et manufactures
Nativités 42

Noms des Carriers	Rien ou elles sont situés	Noms des Bénéficiaires	F. cent Cordellane	Le produit annuel		Valeur des baux et loyers	Lieu où se trouvent	Observations
				de Culture en dégrés	de Baux affermes			
Berard	sur le Drot	Berfert	un moulin à eau dans le lieu de Berfert - usines à aigle - 7 p. 98 p. 100	"	4000	22 g. de baux pour le moulin	75000	Le baux est à l'usage de seule
idem	sur l'Audouin	idem	un moulin à eau à l'usage de moulin	"	"	"	6000	Le baux est à l'usage de moulin en possession de propriétaire - il y a un moulin à l'usage de
idem	idem	idem	un moulin à eau à l'usage de moulin - 1 aigle - 7 p. 98 p. 100	"	1200	22 g. de baux pour le moulin	6000	
Cougnan	sur le Drot	Makary	le moulin à eau à l'usage de moulin - 1 aigle - 7 p. 98 p. 100	"	26 1/2 p. 100 100 baux	idem	10 800	Le baux est à l'usage de seule moulin et avait le produit de 1000 en chaque an - il y a un à l'usage de moulin, en possession
idem	idem	idem	idem	"	31 1/2 p. 100 100 baux	idem	9000	

Cette liste est véritable à Duras le 17 germinal de l'an 4
B. Occarieu de l'administration
M. B. B. B.

Cote : 1 Q SUP 21/1

ESCASSEFORT

Licence de distillateur, 1810

Délivrance de la licence annuelle prescrite par la loi à Jean Ragot, distillateur d'Escassefort, pour la somme de 10 francs, 2 novembre 1810

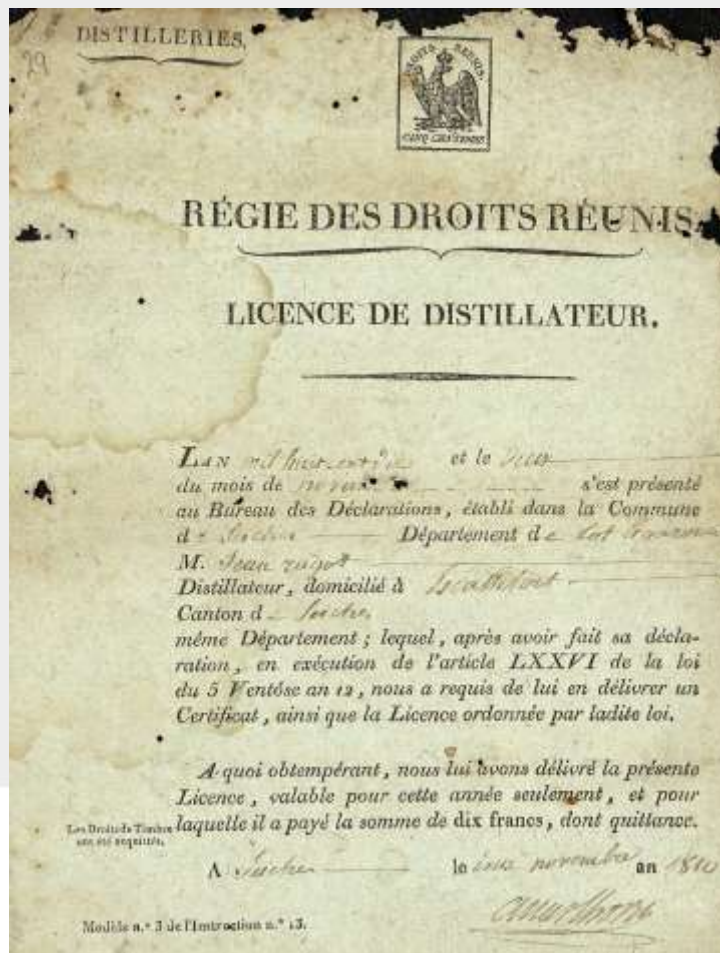

Cote : 5 J 176

JUSIX

Inondation de la Garonne

Vue aérienne d'une inondation de la Garonne à Jusix, milieu du 20^e siècle, cliché Ray Delvert



Cote : 9 Fi 495

MONTETON

Arpentement, 17^e siècle

Première page décorée et calligraphiée du registre d'arpentement de la juridiction de Monteton en Agenais, 1618



Cote : E SUP 2015

SAINT-BARTHÉLEMY

Paganel oncle, curé, 18^e s.

Portrait de Paganel,
curé de Saint-
Barthélemy, oncle du
célèbre révolutionnaire
Pierre Paganel



Cote : 2 Fi 133

CAMBES

Rôle de taille, 17^e siècle

Rôle de la taille pour la paroisse et juridiction de Cambes pour l'année 1675.

La taille est l'impôt foncier de l'Ancien Régime, elle est versée au roi de France. La première page concerne le bourg et le premier article Messire Timbronne de Valence seigneur de Cambes

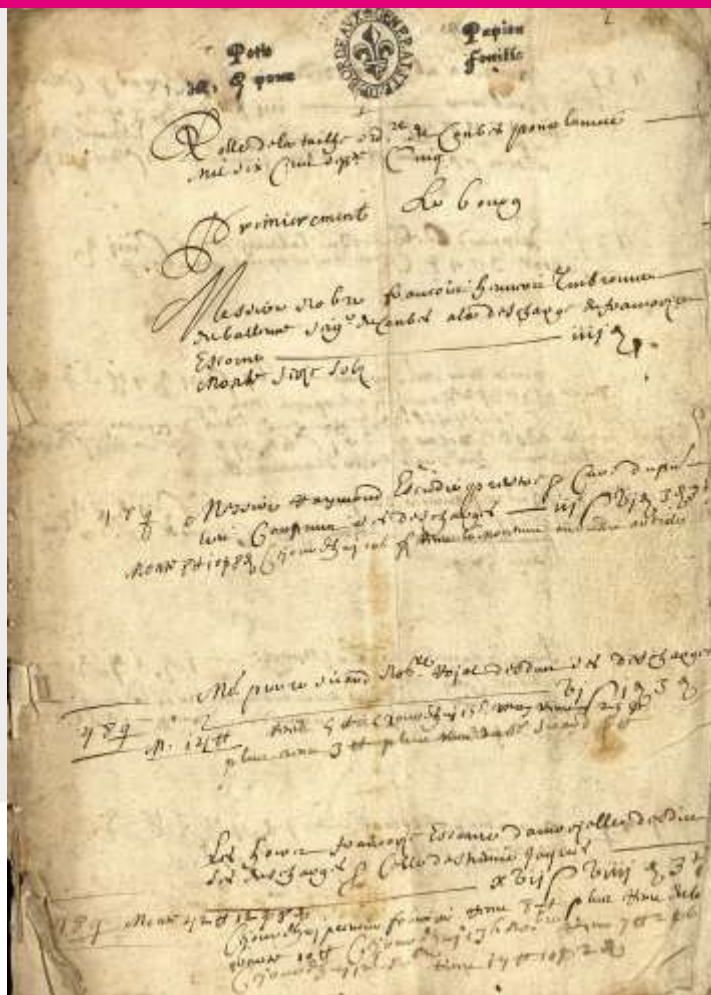

Cote : 41 J 16

PUYMICLAN

Eglise, 19^e siècle

Projet de reconstruction de l'église de Puymiclan par Payen, architecte départemental, fin du 19^e siècle

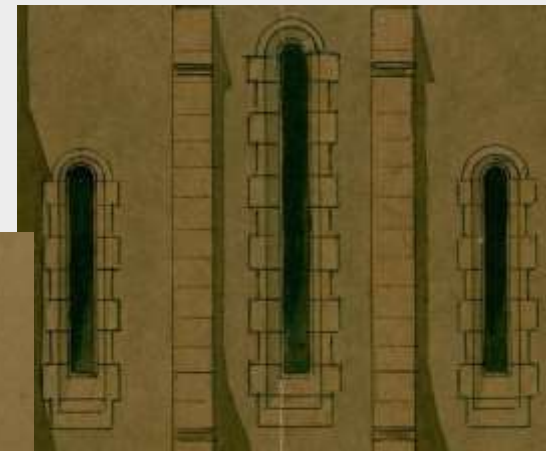
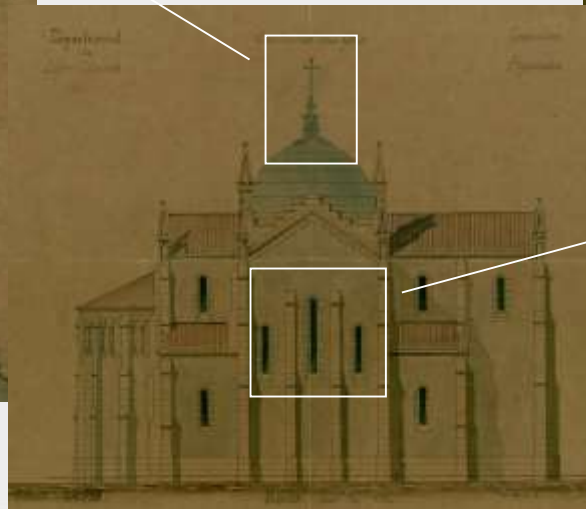

Cote : 70 J 94 / 2

SAINT-BARTHÉLEMY

Courses de chevaux, 1933

Programme des courses de chevaux organisées par la Société hippique de Saint-Barthélemy d'Agenais, à l'hippodrome de la Canaule, 27 août 1933



NUMÉROS	PROPRIÉTAIRES	NOMS DES CHEVAUX	DISTANCE	SEXE ET ROSE	AGE	ORIGINE	COULEURS
1	Laubrespy.	Isatis de Séguinel	2050	j. b. b.	3	Rig Veda et Quête.	c. rouge, m. et t. vert., éch. j.
2	M ^{re} L. Souilhac.	Isly	2050	j. b.	3	Teddy Wilkes et Canaille.	c. vieil or ray. n., br. viol., t. n.
3	M. Caubet.	Imposant	2050	m. b. b.	3	Bel Ami II et Semendria.	c. viol. éch. bleue, t. viol. et bleu
4	J. Renard-Maroussu.	Gemme Blonde	2100	j. b.	5	Rôtelet et Tarasque.	c. gr., ex St-And. blan., t. verte
5	E. Gamet.	Haïa	2100	m. b. b.	4	Querelleur et Lisa.	c. rouge, bras. noirs, t. bleue.

Cote : 7 M 450

LA SAUVETAT-DU-DROPT

Amende, 17^e siècle

Amende infligée aux consuls de La Sauvetat-de-Caumont, 6 janvier 1623

Ceux-ci n'ont pas envoyé des maçons et des ouvriers pour participer à la démolition des murailles des villes protestantes de Tonneins et Clairac

Cote : 1 J 511



LOUBÈS-BERNAC

Bernac, début du 20^e siècle

Vue générale de
Bernac, 1^{ère} moitié du
20^e siècle



Cote : 7 Fi 155 / 3

AGMÉ

Brevet de prélation, 18^e s.

Brevet de prélation attribué à Pierre Lavigne sur un pré sis dans la paroisse Saint-Vincent d'Agmé, 18 mai 1786.

Cachet aux armes de la comtesse d'Agmé et Fauillet.

Le droit de prélation est ici un droit de préférence réservé au bailleur pour acquérir les constructions ou améliorations que le preneur voudrait vendre.

Cote : 1 J 120

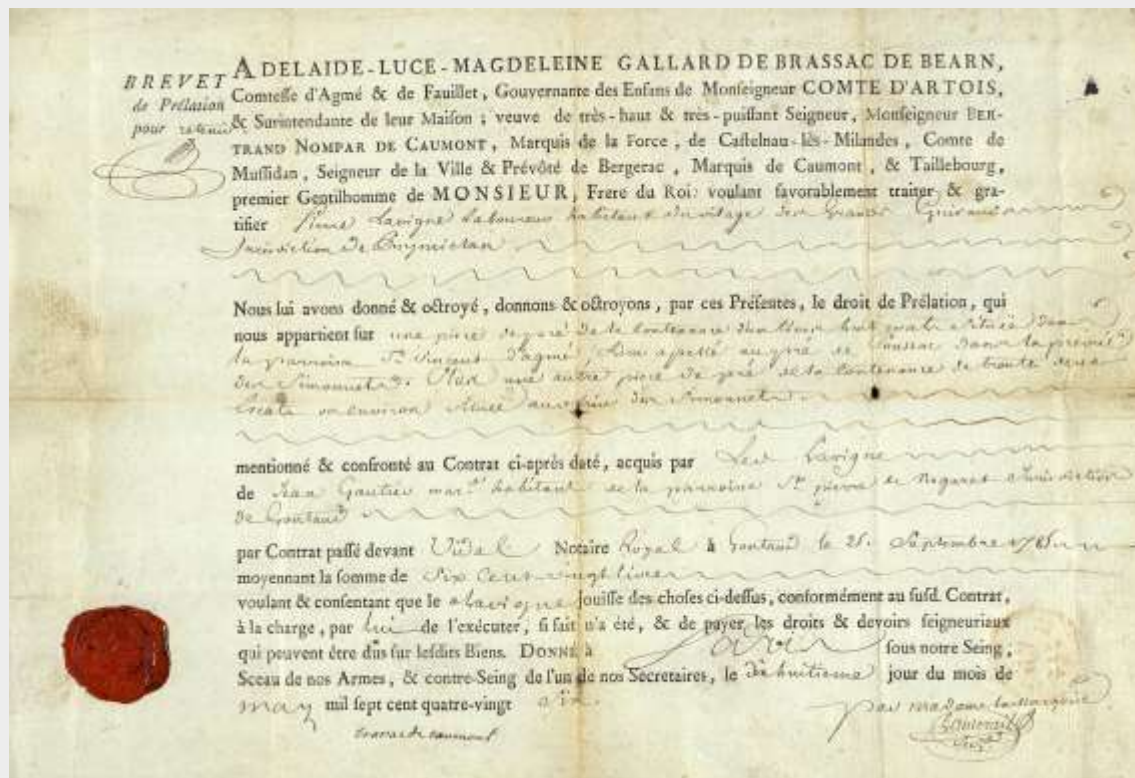

MAUVEZIN-SUR-GUPIE

Institution canonique, 1792

Désignation du citoyen Cabannes, prêtre du diocèse de Lot-et-Garonne, à la cure de Mauvezin, par l'évêque constitutionnel, André Constant, 26 novembre 1792

Cote : 12 J 63



Les sources sur le canton du Moyen Age à l'époque contemporaine, ce sont aussi par exemple :

- de nombreuses cartes postales, dessins et photographies représentant les bourgs, églises, châteaux...
- des plans de bâtiments : mairies, écoles, halles, moulins...
- des plans et dossiers de travaux : ponts, chemins de fer, canaux, rivières...
- des dossiers concernant l'agriculture, les industries locales
- des documents concernant les associations des communes (cercles, amicales, clubs sportifs...), avant et après la loi de 1901
- l'état civil ancien, les listes d'habitants (recensements), le cadastre napoléonien, à (re) découvrir sur notre site Internet !